

ул. Вязьинская, 11

Фасад в осях 1-8

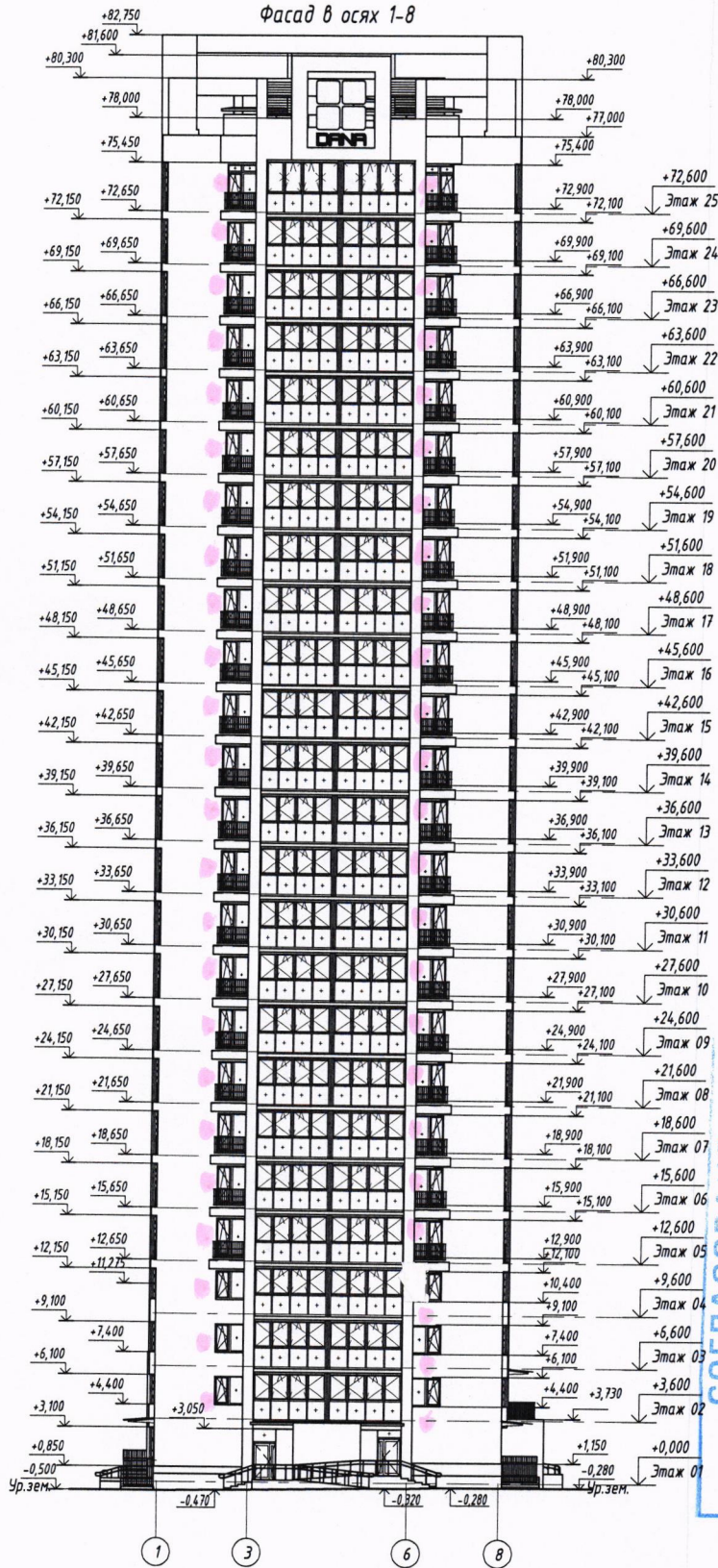

СОГЛАСОВАНО
 Зам. начальника управления по архитектуре и строительству
 администрации Октябрьского района г. Минска
 «10» 03 2008
[Signature]

Водоотведение конденсата внешнего блока кондиционера выполнять через систему канализации квартиры. Установка декоративного короба (экрана) для наружного блока кондиционера должна соответствовать цвету фасада здания. Установка спутниковых антенн предусмотрена на кровле.

1. Цветовое решение см. л. 30

ООО «Дубай Групп»
 Начальник участка
 «10» 03 2008
[Signature]

| 7-16.29.1-AP | | | | | |
|--|-----------|------|--------|-------------------|-------|
| «Экспериментальный многофункциональный комплекс "Минск-Мир". Проект застройки. 16-я очередь строительства.» | | | | | |
| Изм. | Кол.ч | Лист | № док. | Подпись | Дата |
| ГАП | Темнова | | | | 01.20 |
| Разработал | Курилович | | | | 01.20 |
| Проверил | Темнова | | | | 01.20 |
| Утвердил | Кучер | | | | 01.20 |
| Н.контр. | Темнова | | | | 01.20 |
| Жилой дом №29.1 по г/п | | | | Стадия | Лист |
| Фасад в осях 1-8 | | | | С | 29 |
| | | | | ИООО "Дана Астра" | |

Фасад в осях В-1

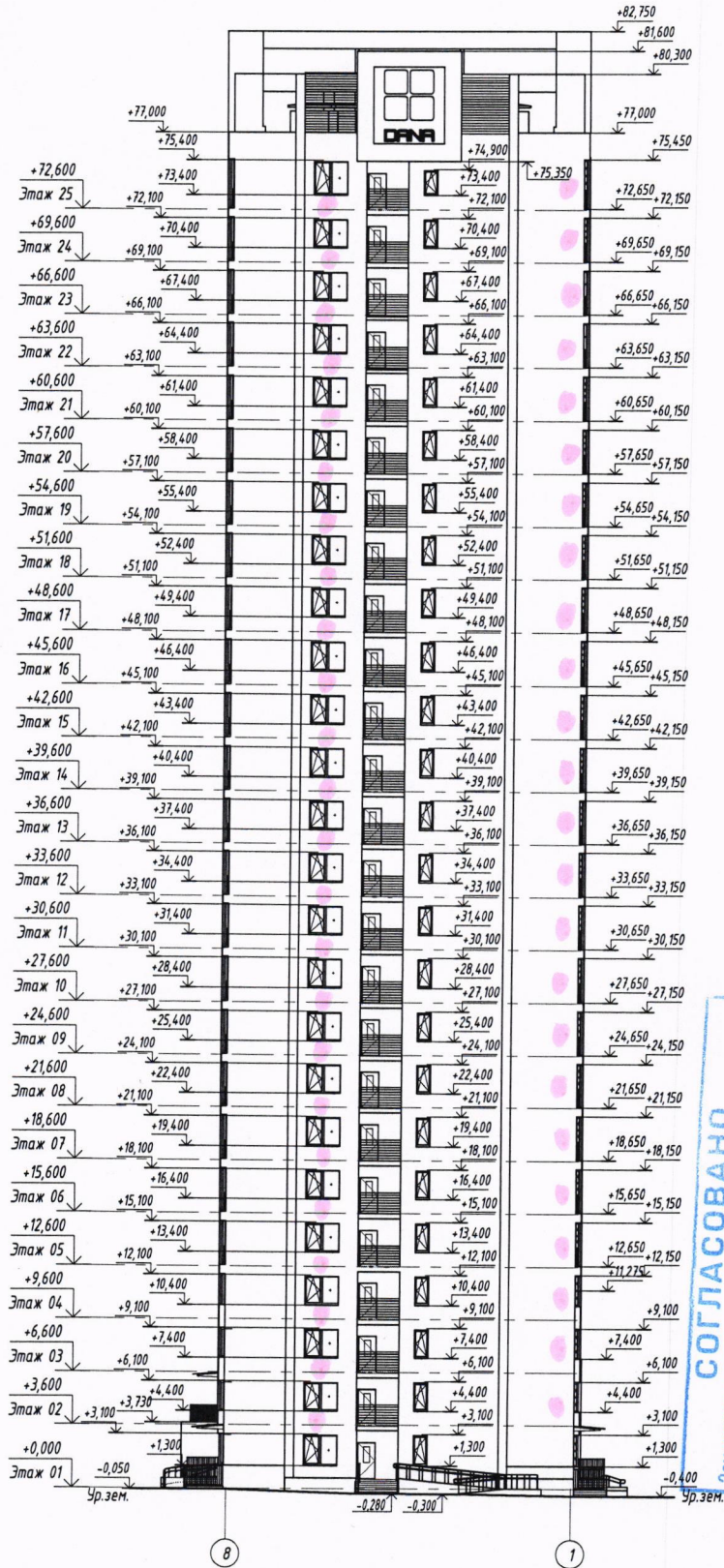

СОГЛАСОВАНО
 Зам. начальника управления по архитектуре и строительству
 администрации Октябрьского района г. Минска
 «10» 08.2018
 [Signature]

Водоотведение конденсата внешнего блока кондиционера выполнять через систему канализации квартиры. Установка декоративного короба (экрана) для наружного блока кондиционера должна соответствовать цвету фасада здания. Установка спутниковых антенн предусмотрена на кровле.

1. Цветовое решение см. л. 31

СОГЛАСОВАНО
 ООО «Дубай Проперти Инвестментс»
 «10» 08.2018
 Начальник участка
 М. А. Чернышев

| | |
|--------------|--|
| Согласовано: | |
| Мин. № подл. | |
| Подп. и дата | |
| Взам. инв. № | |

| | | | | | | | | | |
|------------|---------|-----------|--------|---|-------|--|---------|------|-------------------|
| | | | | 7-16.29.1 - AP | | | | | |
| | | | | «Экспериментальный многофункциональный комплекс "Минск-Мир". Проект застройки 16-я очередь строительства.» | | | | | |
| Изм. | Коллич. | Лист | № док. | Подпись | Дата | Жилой дом №29.1 по г/л Фасад в осях В-1 | Страниц | Лист | Листов |
| ГАП | | Темнова | | [Signature] | 01.20 | | C | 27 | 1000 "Дана Астра" |
| Разработал | | Кирилович | | [Signature] | 01.20 | | | | |
| Проверил | | Темнова | | [Signature] | 01.20 | | | | |
| Утвердил | | Кучер | | [Signature] | 01.20 | | | | |
| Н.контр. | | Темнова | | [Signature] | 01.20 | | | | |

г. Везувийская 11
 Фасад в осях А-М

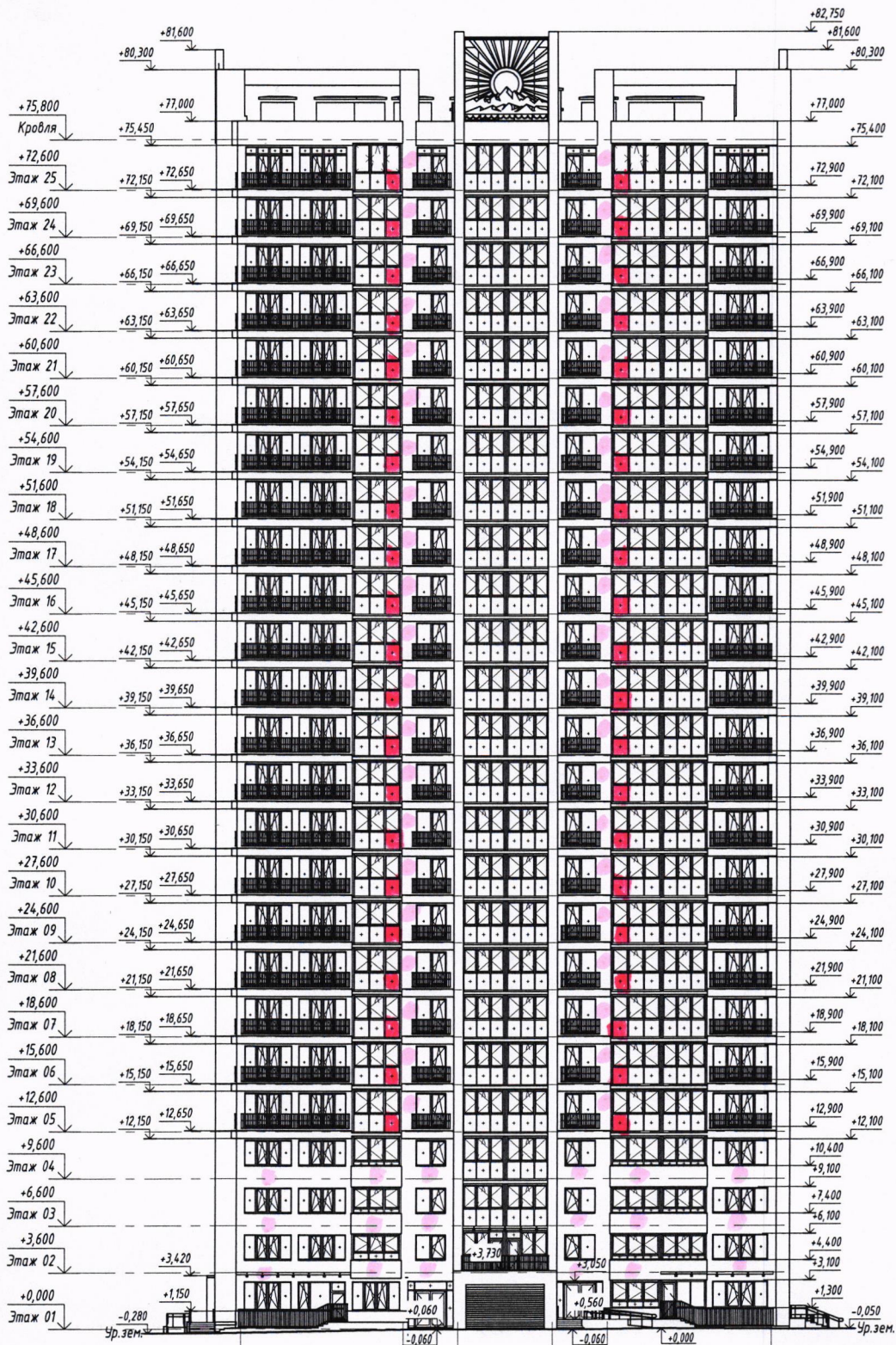

Водоотведение конденсата внешнего блока кондиционера выполнять через систему канализации квартиры. Установка декоративного короба (экрана) для наружного блока кондиционера должна соответствовать цвету фасада здания. Установка спутниковых антенн предусмотрена на кровле.

СОГЛАСОВАНО
 Зам. начальника управления по архитектуре и строительству администрации Октябрьского района г. Минска
 «10» 03 2012 г.
 [Signature]

1. Цветовое решение см. л. 31

СОГЛАСОВАНО
 ООО «Дубай Проперти Менеджмент»
 Начальник участка
 «10» 03 2012 г.
 [Signature]

| | | | | | | | | | |
|------------|-----------|-------------|--------|---------|---|------------------------|-------------------|------|--------|
| | | | | | 7-16.29.1 - АР | | | | |
| | | | | | «Экспериментальный multifunctional комплекс "Минск-Мир". Проект застройки. 16-я очередь строительства.» | | | | |
| Изм. | Кол. | Лист | № док. | Подпись | Дата | Жилой дом №29.1 по г/п | Стадия | Лист | Листов |
| ГАП | Теннова | [Signature] | 01.20 | | | Фасад в осях А-М | С | 28 | |
| Разработал | Курилович | [Signature] | 01.20 | | | | ИООО "Дана Астра" | | |
| Проверил | Теннова | [Signature] | 01.20 | | | | | | |
| Утвердил | Кучер | [Signature] | 01.20 | | | | | | |
| Н.контр. | Теннова | [Signature] | 01.20 | | | | | | |